EISTI

ATEC

Association des Tuteurs pour l'Égalité des Chances

NOTRE ÉCOLE

Ecole d'ingénieurs en informatique et mathématiques, l'EISTI est créée en 1983. Elle dispose de deux campus : Cergy (95) et Pau (64). L'école est habilitée par la commission des titres d'ingénieur (CTI) et reconnue par l'Etat.

Les domaines d'excellence de l'EISTI sont :

- *Ingénierie Financière*
- *Ingénierie du Cloud Computing*
- *Visual Computing*
- *Intégration ERP*
- *Smart System*
- *Data Science*
- *Sécurité informatique*
- *Business Intelligence*
- *Informatique Embarquée*
- *Ingénierie Mathématique et simulation informatique*

Une charte de valeurs lui est propre:

« Professionnalisme, Ouverture, Solidarité, Ethique »

L'EISTI possède une vie associative riche qui s'étend à tous les domaines. Avec plus de vingt associations les étudiants s'épanouissent dans notre école.

Les Campus de l'EISTI : Cergy (95) et Pau (64)

L'EISTI EN CHIFFRES

- 3900 ingénieurs diplômés
- 1300 élèves ingénieurs
- 230 diplômés/an
- 190 enseignants/intervenants
- 30 associations étudiantes
- 30 accords internationaux
- 13 doubles diplômes en France
- 10 options de spécialisations

Les secteurs employant les Eistiens

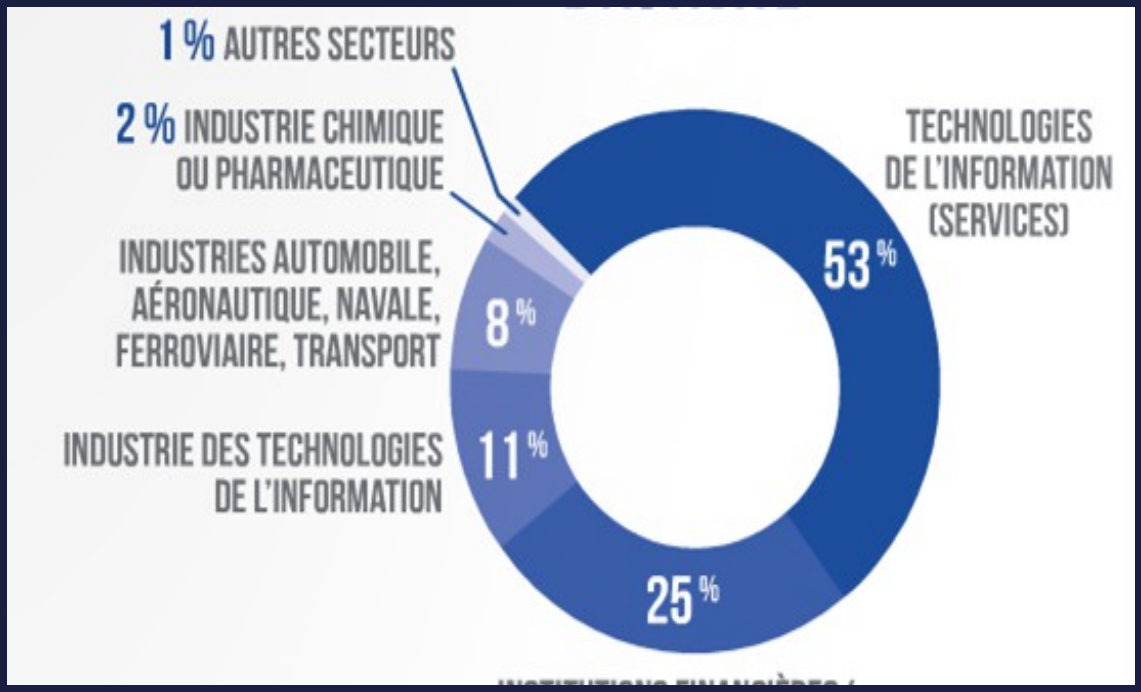

L'ASSOCIATION

ATEC (Association des Tuteurs pour l'Égalité des Chances) a pour but de soutenir deux cordées tout au long de l'année scolaire au sein de l'EISTI :

- **PQPM** : Une Grande école Pourquoi Pas Moi ? (Lycéens)
- **NOVA** : Nouvelle Vision pour l'Avenir (Collégiens)

Notre école a accueilli des élèves du **lycée Jules Verne** de Cergy, du **collège Sainte Appoline** de Courdimanche et du **collège Les Explorateurs** de Cergy dans le cadre du projet "Cordées de la réussite".

L'objectif des Cordées est de promouvoir **l'égalité des chances** et **la réussite des jeunes** face à l'entrée dans l'enseignement supérieur et de favoriser l'accès aux filières d'excellence à tous les milieux socio-culturels à travers un réseau de solidarité liant des lycées, des collèges et des établissements d'enseignement supérieur.

Une Grande Ecole Pourquoi Pas Moi ?

PQPM

PQPM est un programme qui vise à développer chez les lycéens des compétences et comportements nouveaux afin de permettre à chacun de :

- se sentir légitime et avoir une meilleure connaissance de ses capacités
- développer des comportements et compétences nécessaires pour réussir une scolarité ambitieuse (aisance orale, ouverture d'esprit, adaptabilité, sociabilité, responsabilité)
- mieux comprendre le monde qui les entoure, dans toutes ses dimensions, pour s'y sentir pleinement acteur

Les objectifs sont :

- d'accompagner les lycéens de milieu populaire et les aider à se projeter dans des études à la hauteur de leur potentiel
- de contribuer à diversifier le recrutement des grandes écoles et plus généralement des filières d'excellence
- de permettre aux étudiants de l'association de découvrir la grande diversité de la société française, à travers une expérience pédagogique innovante

Nouvelle Vision Pour l'Avenir

NOVA

Le programme **NOVA** propose un suivi scolaire, académique et culturel grâce aux membres de l'association, qui vise à développer chez les collégiens des compétences et comportements nouveaux.

Les objectifs sont :

- d'accompagner les collégiens de milieu populaire ou défavorisé en les aidant à se projeter dans des études à la hauteur de leur potentiel
- de leur faire découvrir l'informatique à travers des séances variées et les sensibiliser à l'importance de l'anglais dans le monde de l'entreprise
- de sensibiliser les filles aux cursus scientifiques en réalisant des conférences sur le thème
- d'attirer l'attention des jeunes sur le thème de la mixité et de la parité
- de permettre aux étudiants de l'association de participer à un projet national visant la cohésion sociale.

MODALITÉS PRATIQUES

Un accompagnement organisé par les membres de l'association ATEC sous forme de :

- **séances de tutorats** à l'EISTI :
  - Deux heures par semaine pour le programme NOVA
  - Trois heures par semaine pour le programme PQPM

- **sorties culturelles** : musées, spectacles, visites guidées…

- **ateliers spécialisés** : orientation, expression orale et écrite, découverte de l'informatique, aide aux devoirs, séances en anglais, théâtre, journée culturelle, intervention d'associations étudiantes…

- **suivi individuel** par les étudiants membres de l'association et les professeurs référents en cas de besoin

Activités réalisées en 2014/2015

" Un pessimiste voit la difficulté dans chaque opportunité, un optimiste voit l'opportunité dans chaque difficulté."

Winston Churchill

Contact

Président : BENKEMOUN Mehdi

06 26 79 25 54 benkemounm@eisti.eu

Le Bureau

BENKEMOUN Mehdi
Président

SERET Éponine
Vice Présidente

DUQUOC Valérian
Secrétaire

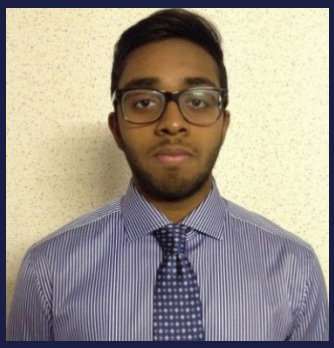

THAYAPARAN Jeevithan
Relation Entreprise

SAMBANDAM Ghislain
Trésorier

DALI Malik
Communication

SCHOLLAERT Thomas
Logistique

MAUDUIT Emeric
Logistique

EISTI

Liberté • Égalité • Fraternité
RÉPUBLIQUE FRANÇAISE

MINISTÈRE
DE LA VILLE,
DE LA JEUNESSE
ET DES SPORTS

l'acsé
l'agence nationale
pour la cohésion sociale
et l'égalité des chances